

COORDENADA: 14°57'52.70"S 54°56'37.20"O

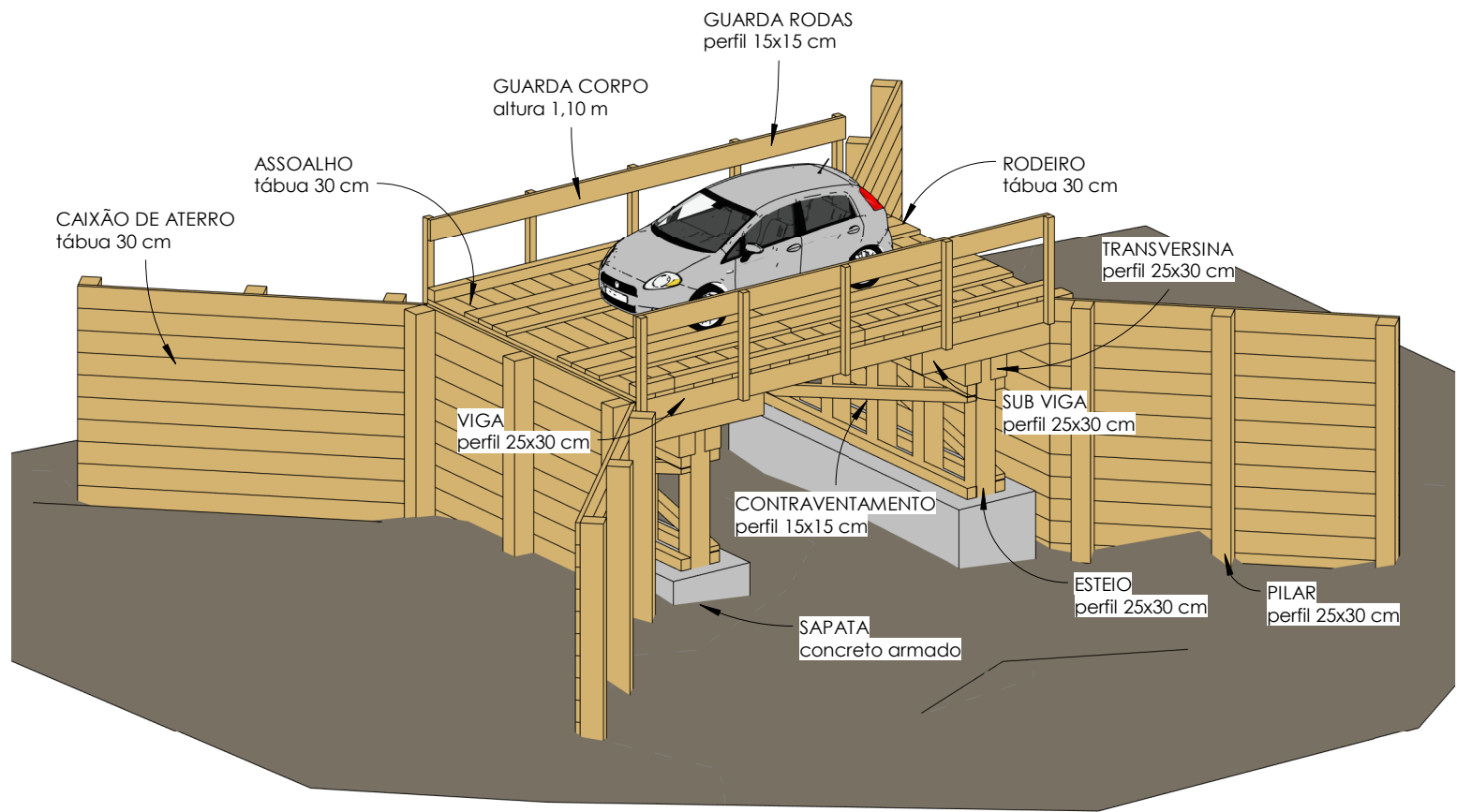

1

Maquete 3D

Tipo: Projeto de Obra de Arte		Assunto: Maquete 3D		Logradouro: Aflente do Sobretudo 8		Município: Nova Brasilândia - MT		Escala: F01		Data: outubro/2020	
Prefeitura de Nova Brasilândia		Proprietário		Saulo Nakamura		CREA: SP69469716		Folha:		ART:	
NOVA BRASILÂNDIA PREFEITURA		Título: Ponte de Madeira - Aflente do Sobretudo 8									